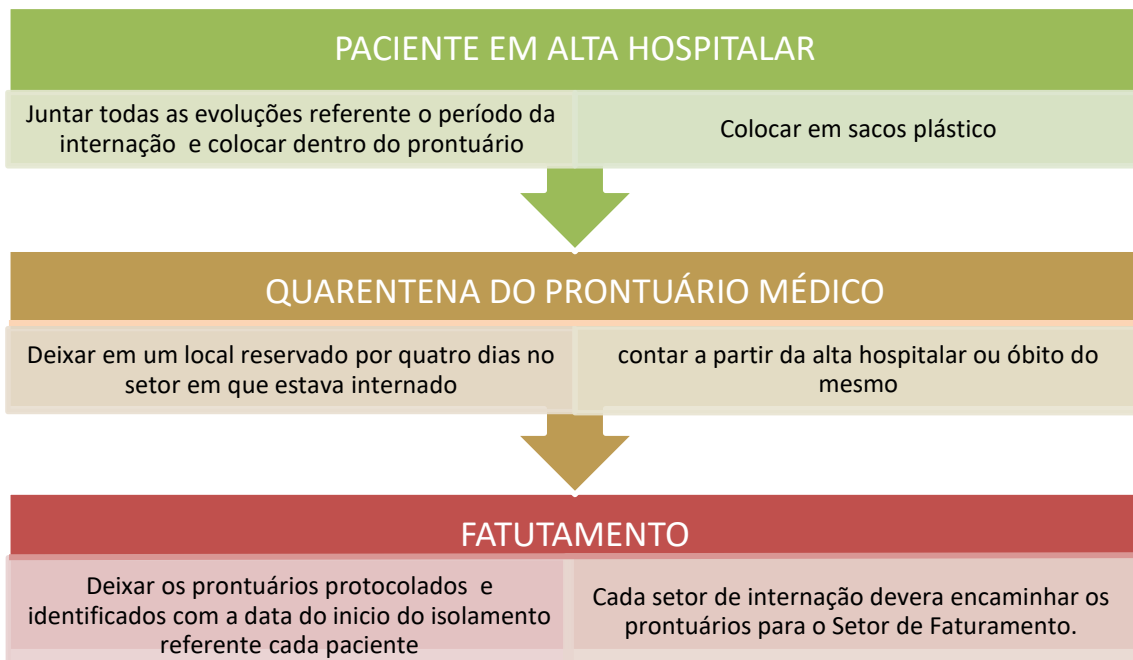

RECOMENDAÇÃO - FATURAMENTO

Conforme necessidade de melhorar o fluxo dos prontuários dos pacientes em alta hospitalar, solicitamos aos enfermeiros e administrativos responsáveis pelas clínicas onde tem pacientes internados suspeitos de coronavírus (PAM, CTIs e clínica médica).

Considerando que o Prontuário Médico deverá permanecer em um local isolado por quatro dias e embalados em sacos plásticos, antes de serem encaminhados para o setor de Faturamento.

Considerando que tais medidas se fazem necessárias, para que cumpramos a quarentena de isolamento, que é de no mínimo quatro dias para papéis, e seguindo as orientações da CCIH conforme Protocolo do Ministério de Saúde sobre o coronavírus, que está sendo atualizado diariamente ou conforme a necessidade.

Contamos com a colaboração dos setores para evitar contaminação por várias patologias, e principalmente o atual Coronavírus, para isso informamos o novo fluxo para coleta dos prontuários de alta hospitalar:



Versão 01 – 31/03/2020

RESPONSÁVEL:

Rosângela Da Silva – Gerência de Faturamento/ HRMS.

APROVAÇÃO:

Em 02/04/2020, por:

Diretoria da Presidência HRMS: Rosana Leite Melo

Diretoria Técnica Assistencial: Patrícia Rubini

Gabinete de Crise COVID-19 HRMS:

Ana Paula Cangussu Silva Rosa Pires

Ana Paula de Souza Borges Bueno

Cristiane Costa Schossler

Denia Gomes da Silva Felix

Juliana Fátima Fernandes Dorigão