GOVERNO DO ESTADO DE MATO GROSSO DO SUL
FUNDAÇÃO SERVIÇOS DE SAÚDE DE MS
HOSPITAL REGIONAL DE MATO GROSSO DO SUL

FLUXOGRAMA DO AGENDAMENTO DE CONSULTA PARA AMBULATÓRIO

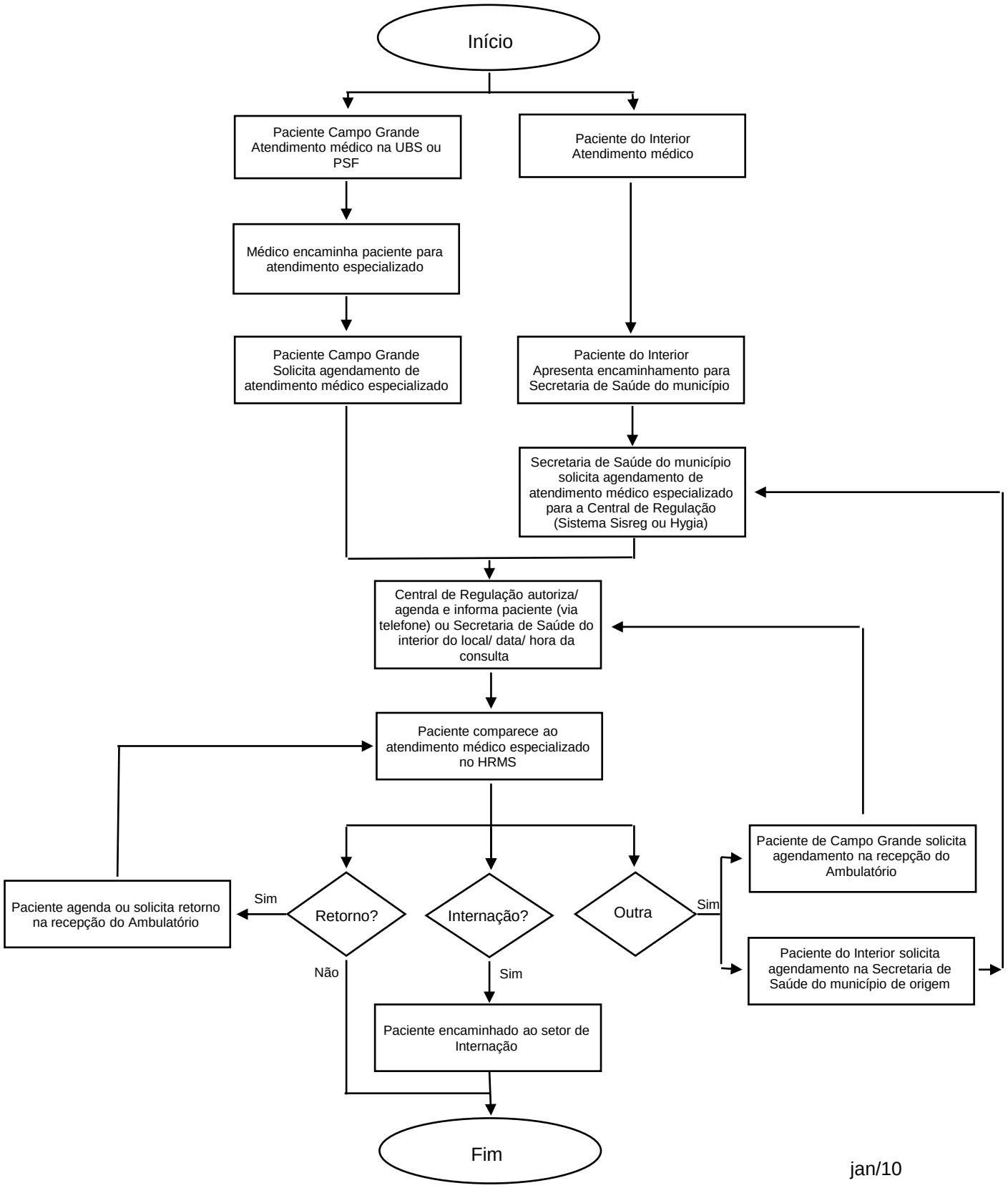

jan/10